

マルイの

基礎/地中梁・壁貫通用鉄管製スリーブ

Ver.2

鉄管スリーブ



- 基礎の配管用貫通孔を設けるための金具です。……………
- 止水効果があります。……………
- 浸水防止つば付仕様。……………
- 錆発生防止仕様。……………

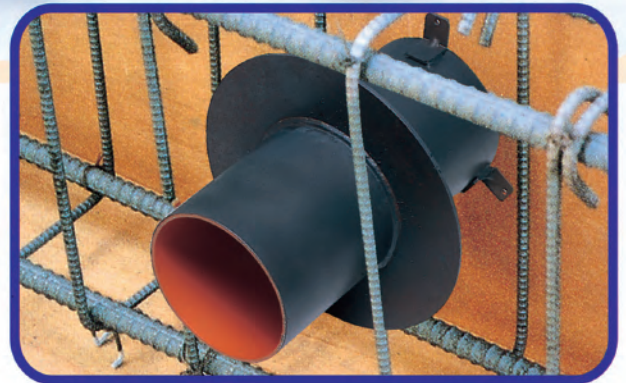

●STK型 一般構造用炭素鋼鋼管仕様

■規 格

呼称	外径(A)	厚さ(T)	形 状・仕 様
40A	48.6	2.3	<ul style="list-style-type: none"> ●使用材質 (規格) <ul style="list-style-type: none"> ・鋼 管=STK JIS G3444 ・つ ば=SPHC JIS G3131 ・取付金具=SPHC JIS G3131 ●型式・取付金具 <ul style="list-style-type: none"> S型: 片側取付金具付 W型: 両側取付金具付 N型: 取付金具なし ●内面及び端面に錆止塗料塗り JIS K-5674 鉛・クロムフリー錆止めペイント 1種 ●L寸法: W(壁厚・梁幅)-5mm ●鋼管長さ: 100mm~1000mm (50mmピッチ)
50A	60.5	2.3	
65A	76.3	2.8	
80A	89.1	2.8	
100A	114.3	3.5	
125A	139.8	3.5	
150A	165.2	3.7	
175A	190.7	5.3	
200A	216.3	4.5	
250A	267.4	6.0	
300A	318.5	6.0	
350A	355.6	6.4	
400A	406.4	6.4	

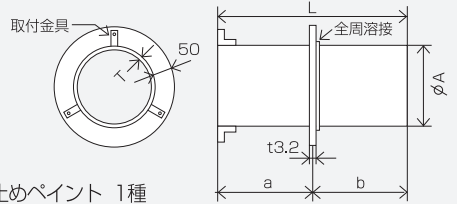

※つば・取付金具のみの御注文も承ります。

MARUI



SGP型 配管用炭素鋼鋼管仕様

■規格

呼称	外径(A)	厚さ(T)	形状・仕様
40A	48.6	3.5	<ul style="list-style-type: none"> ●使用材質 (規格) <ul style="list-style-type: none"> ●鋼管=SGP JIS G3452 ●つば=SPHC JIS G3131 ●取付金具=SPHC JIS G3131 ●型式・取付金具 <ul style="list-style-type: none"> S型: 片側取付金具付 W型: 両側取付金具付 N型: 取付金具なし ●内面及び端面に錆止塗料塗り JIS K-5674 鉛・クロムフリー錆止めペイント 1種 ●L寸法: W(壁厚・梁幅)-5mm ●鋼管長さ: 100mm~1000mm(50mmピッチ)
50A	60.5	3.8	
65A	76.3	4.2	
80A	89.1	4.2	
100A	114.3	4.5	
125A	139.8	4.5	
150A	165.2	5.0	
175A	190.7	5.3	
200A	216.3	5.8	
250A	267.4	6.6	
300A	318.5	6.9	
350A	355.6	7.9	
400A	406.4	7.9	

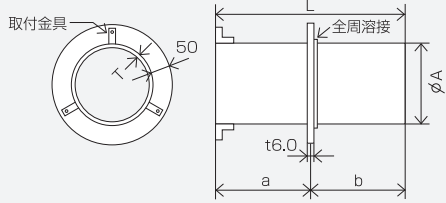

■公共建築工事標準仕様書 (機械設備工事編) 令和4年版

材 料	仕 様
つば付き鋼管製	JIS G 3452(配管用炭素鋼鋼管)の黒管に、厚さ6.0mm以上、つば幅50mm以上の鋼板を溶接後、汚れ、油類を除去し、内面及び端面にさび止め塗料塗りしたものとする。

●注意事項

- 御注文は専用の注文書に型式、L寸法等を御記入の上御注文下さい。
- 施行作業の際は、ケガ予防のため必ず手袋を着用下さい。



- 商品の使用に当たっては、注意事項をご確認の上、正しくご利用ください。また、本商品の正規の使用目的、用途、方法以外に使用された場合には責任を負いかねますのでご了承ください。
- カタログ記載の規格・仕様は製品改良のため予告なく変更することがありますので、ご了承ください。



MARUI

〒733-8616 広島市西区商工センター1-1-46
<https://www.marui-sangyo.jp/>

☎営業所

札幌	011 786 0101	東京	03 5626 0101	名古屋	052 712 0101	大阪	06 4394 0101	山口西	083 283 0101
旭川	050 3151 0101	西東京	03 3301 0101	南名古屋	052 770 0101	大阪彩都	072 647 0101	北九州	093 603 0101
函館	050 3144 0101	南東京	03 3799 0101	小牧	0568 73 0101	大阪北	072 820 0101	福岡	092 474 0101
青森	017 753 0101	北東京	03 5647 0101	三河	0566 77 0101	大阪南	072 250 0101	佐賀	0952 26 0101
秋田	018 863 0101	八王子	042 646 0101	静岡	054 283 0101	阪和	073 477 0101	佐世保	0956 34 0101
盛岡	050 3132 0101	多摩	042 369 0101	岡津	050 3145 0101	池田	072 777 0101	長崎	095 848 0101
仙台	022 788 0101	埼玉	048 685 0101	浜松	053 464 0101	神戸	078 578 0101	大分	097 556 0101
山形	023 624 0101	西埼玉	049 262 0101	三重	059 226 0101	姫路	079 235 0101	熊本	096 389 0101
新潟	025 286 0101	埼玉	050 3116 0101	長野	026 259 0101	岡山	086 243 0101	宮崎	0985 51 0101
長岡	0258 21 0101	熊谷	043 232 0101	松本	050 3135 0101	福山	084 926 0101	都城	050 3154 0101
福岛	024 545 0101	船橋	047 431 0101	岐阜	058 246 0101	南日本海	0859 35 0101	鹿児島	099 253 0101
郡山	024 961 0101	柏	050 3172 0101	富山	076 422 0101	高松	087 886 0101	沖縄	098 954 0101
栃木	028 656 0101	君津	0439 55 0101	金沢	076 260 0101	徳島	088 625 0101	宜野湾	098 898 0101
群馬	027 346 0101	横浜	045 474 0101	福井	0776 23 0101	松山	089 952 0101	石垣	098 890 0101
茨城	0298 24 0101	南横浜	045 813 0101	滋賀	077 582 0101	高知	088 866 0101		ご連絡は沖縄まで
茨水	029 248 0101	川崎	044 799 0101	京都	075 778 0101	広島	082 501 0101		
茨山	055 275 0101	厚木	046 228 0101	奈良	0744 32 0101	山口東	0834 25 0101		

☎営業所

札幌	011 783 0101	東京	03 5628 0101	名古屋	052 711 0101	大阪	06 6554 0101	山口西	083 255 0101
旭川	050 3152 0101	西東京	03 5382 0101	南名古屋	052 747 0101	大阪彩都	072 853 0101	北九州	093 602 0101
函館	050 3149 0101	南東京	03 3790 0101	小牧	0568 72 0101	大阪北	072 824 0101	福岡	092 483 0101
青森	017 728 0101	北東京	03 5838 0101	三河	0566 72 0101	大阪南	072 258 0101	佐賀	0952 65 0101
秋田	018 864 0101	八王子	042 697 0101	静岡	054 288 0101	阪和	073 475 0101	佐世保	0956 55 0300
盛岡	050 3134 0101	多摩	042 362 0101	岡津	050 3173 0101	池田	072 770 0101	長崎	095 843 0101
仙台	022 782 0101	埼玉	048 687 0101	浜松	053 466 0101	神戸	078 512 0101	大分	097 553 0101
山形	023 625 0101	西埼玉	049 264 0101	三重	059 227 0101	姫路	079 234 0101	熊本	096 349 0101
新潟	025 287 0101	埼玉	050 3164 0101	長野	026 235 0101	岡山	086 245 0101	宮崎	0985 50 0101
長岡	0258 46 0101	熊谷	043 234 0101	松本	050 3138 0101	福山	084 928 0101	都城	050 3158 0101
福岛	024 546 0101	船橋	047 495 0101	岐阜	058 247 0101	南日本海	0859 23 0101	鹿児島	099 286 0101
郡山	024 941 0101	柏	050 3107 0300	富山	076 493 0101	高松	087 805 0300	沖縄	098 969 0101
栃木	028 664 0101	君津	0439 54 0101	金沢	076 263 0101	徳島	088 655 0101	宜野湾	098 890 0101
群馬	027 353 0101	横浜	045 476 0101	福井	0776 26 0101	松山	089 965 0101	石垣	098 890 0101
茨城	0298 26 0101	南横浜	045 814 0101	滋賀	077 583 0101	高知	088 861 0101		ご連絡は沖縄まで
茨水	029 247 0101	川崎	044 754 0101	京都	075 777 0101	広島	082 279 0101		
茨山	055 251 0101	厚木	046 229 0101	奈良	0744 33 0101	山口東	0834 26 0101		